

Montasjebeskrivelse Drage vinduer og veggpartier A30/60

Denne montasjebeskrivelsen må ikke fjernes eller tildekkkes før det monterte veggparti er besiktiget og godkjent i det ferdige bygg av byggeomndighetene.

Montering av veggparti/vindu levert udeelt.

Veggpartiet/vinduet plasseres i ferdig utsparing og justeres inn ved hjelp av justerhylsene. Det borres for festbolter gjennom justerhylsene. Festeboltene monteres og trekkes godt til. Festeboltene må være av stål og ha en tykkelse på minimum 8 mm. Plastpluggen monteres. Istedenfor å bruke bolter kan veggpartiet/vinduet sveises fast i de tilfeller dette er velegnet.

Åpningen mellom veggpartiet/vinduet og omsluttende bygningskonstruksjon dyttes omsorgsfullt med steinull. Eventuelle fuger mellom karm og vegg fuges. Det stilles ingen branntekniske krav til fugemassen.

Montering av veggparti/vindu levert delt.

Kontroller lysåpningen, og regn ut hvilken klaring det blir på hver side av partiet. Bredden på feltet er: _____ mm. Plasser det første feltet merket nr.: 1 med riktig avstand til omliggende konstruksjon og juster inn ved hjelp av justerhylsene. Det borres for festbolter gjennom justerhylsene. Festeboltene monteres og trekkes godt til. Festeboltene må være av stål og ha en tykkelse på minimum 8 mm. Plasser deretter det neste feltet merket nr.: 2 og skru det sammen med felt 1 med medfølgende karosseriskruer med senkehode, se skissen til høyere. Fest feltet i topp og bunn. Fortsett deretter med det antall felt hele partiet består av. Når partiet er ferdig montert til omliggende konstruksjon, monteres dekklistene. Den underliggende listen skrues fast med selvborrende skruen. Det skal være skruer i alle de forborrede hullene i dekklistene. For å forenkle skruingen kan det forborres gjennom hullene i dekklisten og inn i profilene med 3 mm borr. Ytre list smekkes på, se fig under. Plastpluggen monteres. Istedenfor å bruke bolter/skruer kan veggpartiet/vinduet sveises fast til de omliggende konstruksjoner når dette er mer velegnet.

Åpningen mellom veggpartiet/vinduet og omsluttende bygningskonstruksjon dyttes omsorgsfullt med steinull. Eventuelle fuger mellom karm og vegg fuges. Det stilles ingen branntekniske krav til fugemassen.

Når det er dør i veggpartiet må montasjebeskrivelsen for døren også følges. Døren og veggpartiet er alltid tilpasset for sammenskruing på fabrikk.

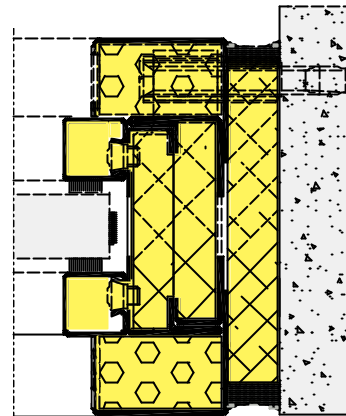

Profil mot omliggende konstruksjon
fugebredden må ikke overstige 30 mm.

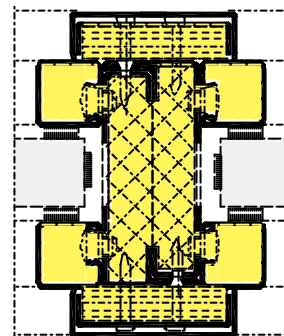

Sammensatt profil i dele mellom
feltene.

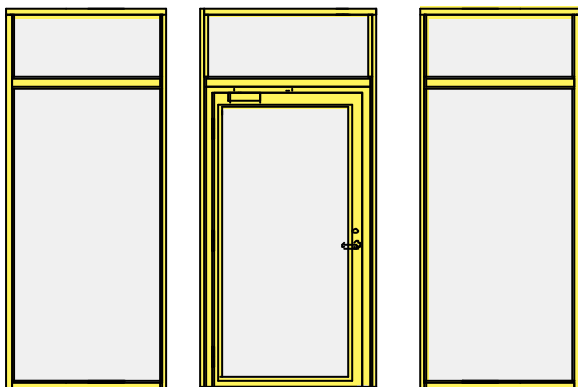

Dekklister for
dele mellom
feltene.
Indre list
skrues.
Ytre list
smekkes på.

Feltene leveres i seksjoner med glasset ferdig innsatt.
Rammeprofilene passer i hverandre og er ferdig borret.
NB! Følg merkingen ved sammensetting av feltene.

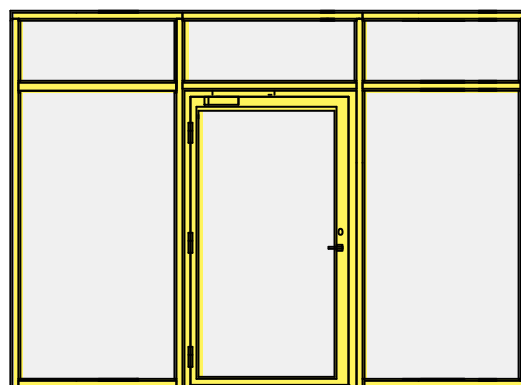

Ferdig montert veggparti.

Hvis det er uklarheter med montasjen ta kontakt med:



ULEFOS BRUG A.S

Brannører/skyveporter - sikkerhetsdører - glassdører/partier

Hovedkontor/fabrikk:

Postboks 55,
N-3831 ULEFOSS

Telefon: 35 94 94 50
Telefax: 35 94 94 51

Organisasjonsnr.: 938 317 828 MVA

Distriktkontor Bergen:

Leirvikneset 35, Telefon: 55 26 80 80
N-5179 Godvik Telefax: 55 26 80 82