

Montasjebeskrivelse Drage utvendig vegg-/vindusparti A30/A60

Byggets ansvarshavende skal sikre at monteringsveiledningen blir fulgt og er ansvarlig for at denne blir oppbevart som et byggesaksdokument for fremvisning ved behov.

Montering av veggparti/vindu levert udeelt.

Veggpartiet/vinduet plasseres i ferdig utsparing og justeres inn ved hjelp av justerhylsene. Det borres for festebolter gjennom justerhylsene. Festeboltene monteres og trekkes godt til. Festeboltene må være av stål og ha en tykkelse på minimum 8 mm. Plastplugger for dekking av hullene i profilen settes på plass. Istedenfor å bruke bolter kan veggpartiet/vinduet sveises fast i de tilfeller dette er velegnet.

Åpningen mellom veggpartiet/vinduet og omsluttende bygningskonstruksjon må ikke overstige 20 mm. Åpningen dyttes omsorgsfullt med steinull og fuges. Det stilles ingen spesielle krav til fugemassen.

Montering av veggparti/vindu levert delt.

Kontroller lysåpningen, og regn ut hvilken klaring det blir på hver side av partiet og mellom hvert av elementene. Ingen av fugene må overstige 20 mm bredde.

Plasser det første feltet merket nr.: 1 med riktig avstand til omliggende konstruksjon og juster inn ved hjelp av justerhylsene. Det borres for festebolter gjennom justerhylsene. Festeboltene monteres og trekkes godt til. Festeboltene må være av stål og ha en tykkelse på minimum 8 mm. Plasser deretter det neste feltet merket nr.: 2 og skru det sammen med felt 1 med medfølgende maskinskruer, se skissen under. Fest feltet i topp og bunn. Fortsett deretter med det

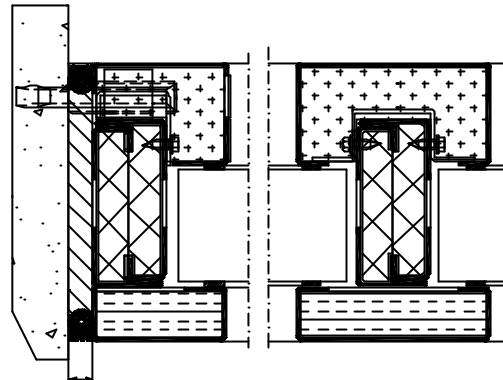

Maks. fugebredde 20 mm

antall felt hele partiet består av. Plastplugger for å dekke hullene i i profilene settes på plass. Istedenfor å bruke bolter/skruer kan veggpartiet/vinduet sveises fast til de omliggende konstruksjoner når dette er mer velegnet.

Åpningen mellom veggpartiet/vinduet og omsluttende bygningskonstruksjon, samt åpningene mellom elementene dyttes omsorgsfullt med steinull og fuges. Det stilles ingen spesielle krav til fugemassen.

Når det er dør i veggpartiet må montasjebeskrivelsen for døren også følges. Døren og veggpartiet er alltid tilpasset på fabrikk for sammenskruingen.

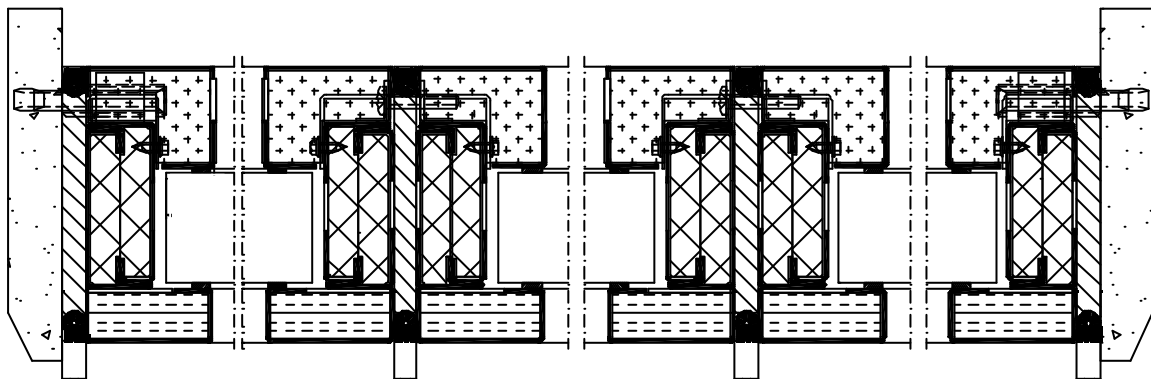

Maks. fugebredde 20 mm

Maks. fugebredde 20 mm

Maks. fugebredde 20 mm

Maks. fugebredde 20 mm

Feltene leveres i seksjoner med glasset ferdig innsatt. Følg merkingen ved sammensetting av feltene.
NB! Husk å fuge rasket mulig etter montering for å unngå vanninntrengning.

Veggparti/ vinduet er montert av:	Identifikasjon av veggpartiet/ vinduet:	Firma:	Montør:	
		Adr.:	Dato:	Sign.:

Hvis det er uklarheter med montasjen ta kontakt med:



ULEFOS BRUG A.S

Branndører/skyveporter - sikkerhetsdører - glassdører/partier

Hovedkontor/fabrikk:

Postboks 55, Telefon: 35 94 94 50
N-3831 ULEFOSS Telefax: 35 94 94 51

Organisasjonsnr.: 938 317 828 MVA

Distriktkontor Bergen:

Leirvikneset 35, Telefon: 55 26 80 80
N-5179 Godvik Telefax: 55 26 80 82